KLEINE GESTALTEN

FRÜHJAHR 2018

KLEINE GESTALTEN

FRÜHJAHR 2018

Inhaltsverzeichnis

Frontlist

Der Atlas der Dinosaurier . . . 3
Space Kids - Eine Einführung in den Weltraum . . . 5
Die Goldene Funkelblume . . . 7
Das Karussell der Tiere . . . 9
Kleine Gestalten Turnbeutel . . . 19

Aktuell

Auf Safari! . . . 12
Die größten Schätze aller Zeiten . . . 13
Wenn ich mal groß bin, werde ich 14
Durch die Jahreszeiten . . . 15
Der große Atlas der Tiere . . . 17
Ein Leben mit dir . . . 20

Backlist

Issun Bôshi . . . 10
Im Wald der Masken . . . 11
Der Atlas der Abenteuer . . . 16
Alle meine Tiere . . . 18
Das Leben und ich . . . 20
Grimm . . . 21
Andersen . . . 21
Hannas Kuscheldecke . . . 22
Der illustrierte Atlas der Architektur voller merkwürdiger Bauwerke . . . 22
Mein Körper . . . 23
Wie groß, wie weit, wie schnell? . . . 23
Madame Eiffel . . . 24
Ahoi! Eine Seereise . . . 24
Für immer Freunde . . . 24
Auf großer Fahrt! . . . 24
Elsa und die Nacht . . . 25
Der Rattenfänger von Hameln . . . 25
Der Honigdieb . . . 25
Plitsch, der Regenschirm-Mann . . . 25
Edwina ermittelt in Berlin . . . 26
Die große Zoo-Parade . . . 26
Kleine Hausgeister . . . 26
Petting Zoo Memo Game . . . 26
Rotkäppchen . . . 27
Der Nachtwächter . . . 27
Der gestiefelte Kater . . . 27
Lou Karibu . . . 27

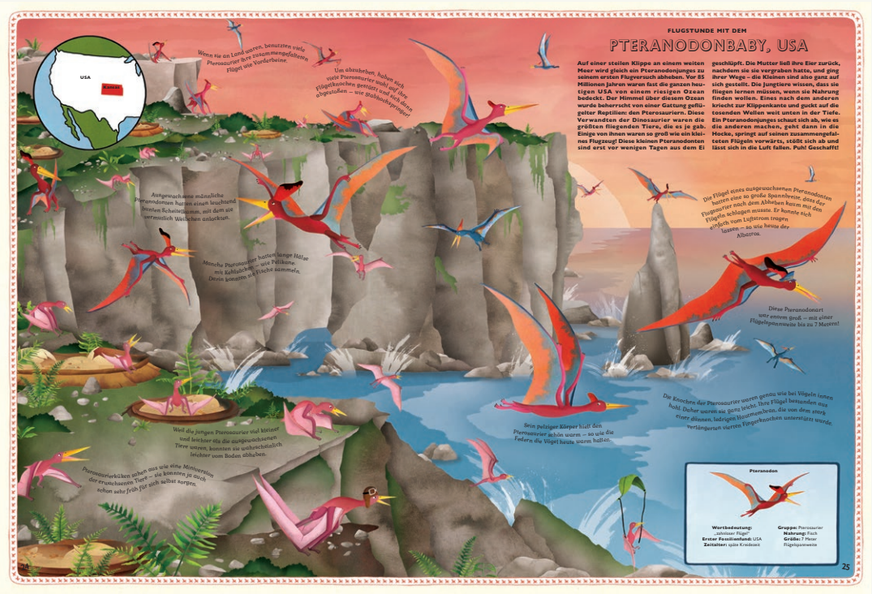

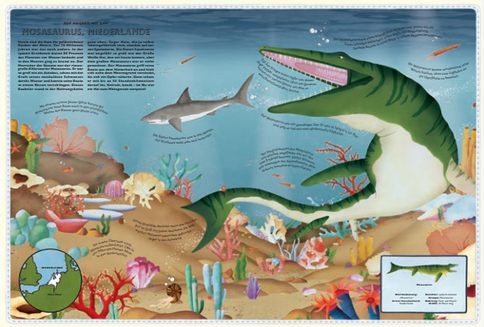

Auf ins Abenteuer! **Der Atlas der Dinosaurier** ist der dritte Atlas aus der Erfolgsserie der Londoner Illustratorin Lucy Letherland.

Der Atlas der Dinosaurier nimmt den Leser mit auf eine Abenteuerreise zu den unglaublichsten Dinosauriern und den merkwürdigsten Reptilien der Urzeit.

Den Tyrannosaurus Rex und seinen Heißhunger kennt jedes Kind – doch was ist mit dem Archelon, der größten Schildkröte, die je auf der Erde gelebt hat, oder den Hatzegopteryx, der mit elf Metern Flügelspannbreite von Insel zu Insel fliegen konnte? Auf einer prähistorischen Reise durch Trias, Jura und Kreidezeit rund um den Globus zeigt dieses Buch die Dinosaurier bei dem, was sie am besten können: sich tarnen, jagen, kämpfen und fressen – oft einander!

Dieses Buch ist eine Schatzkiste für jeden Dino-Fan, mit 30 detailreichen Szenerien voller Informationen über das Leben und Verhalten der Dinosaurier, sowie Weltkarten, die zeigen, wo welche Fossilien gefunden wurden und was man an den Knochenfunden ablesen konnte und sogar, wie sich die Kontinente verschoben haben. Das Abenteuer kann beginnen!

NEU

Der Atlas der Dinosaurier

von Lucy Letherland

Kategorie: Sachbuch
Altersempfehlung: ab 6 Jahren
Übersetzung: Andreas Bredenfeld
Erscheint: Januar 2018
Ausstattung: Vollfarbig, Hardcover, fadengebunden, 96 Seiten, 27 × 37 cm
Preis: ca. € 29,90 (D)
ISBN: 978-3-89955-741-1

LUCY LETHERLAND lebt und arbeitet in London. 2011 schloss sie ihr Illustrationsstudium an der Manchester School of Art mit Auszeichnung ab. Ihr Stil ist geprägt von Humor und dem Spiel mit Erzählformen und vereint moderne sowie traditionelle Elemente der Zeichnung.

Der Atlas der Abenteuer und *Der große Atlas der Tiere* (S. 16 und 17) sind Bestseller der *Kleinen Gestalten*. Beide Bücher wurden in über 20 Sprachen übersetzt.

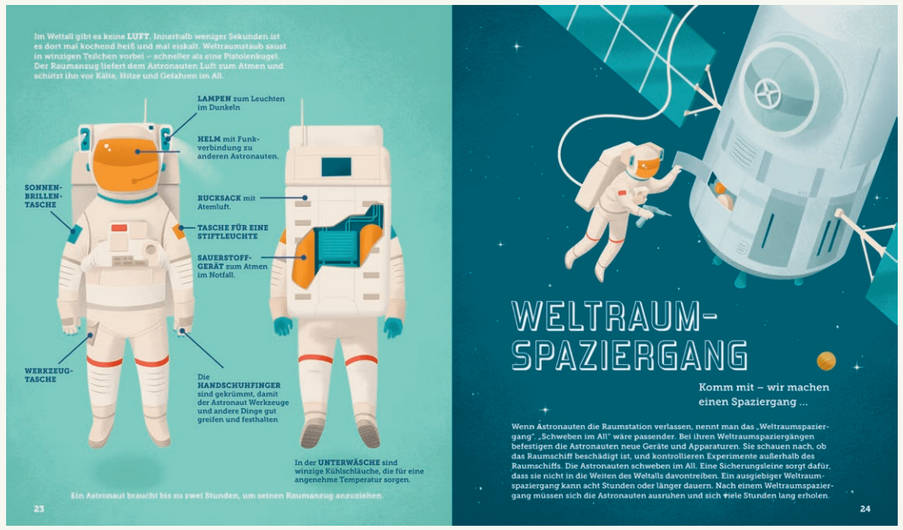

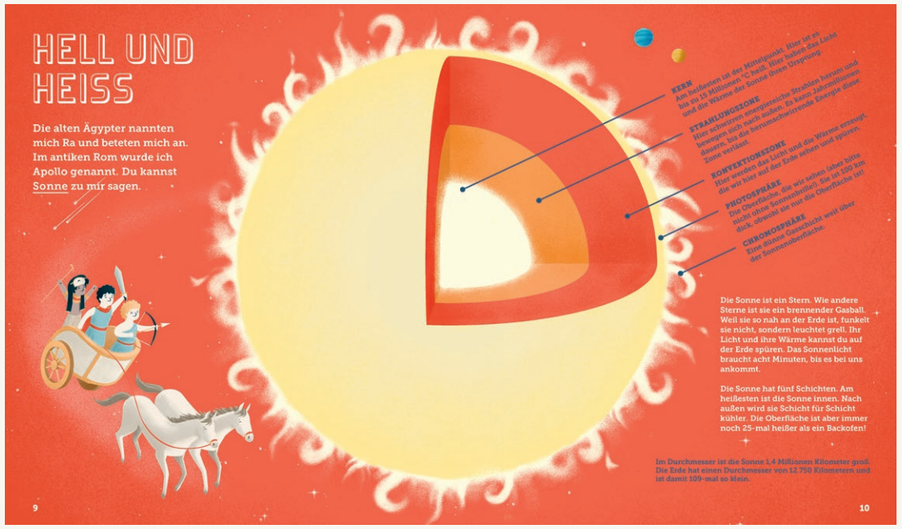

NEU

Space Kids

Eine Einführung in den Weltraum

Texte von Steve Parker
Illustriert von Andrea De Santis

Kategorie: Sachbuch
Altersempfehlung: ab 6 Jahren
Übersetzung: Andreas Bredenfeld
Erscheint: März 2018
Ausstattung: Vollfarbig, Hardcover, fadengebunden, 40 Seiten, 24 × 28 cm
Preis: ca. € 19,90 (D)
Deutsche Ausgabe ISBN: 978-3-89955-794-7

Englische Ausgabe ISBN: 978-3-89955-795-4

„Schaut hinauf zum Himmel in der Nacht! Das bin ich. Ich bin das All. Ich bin alles, überall." **Space Kids** ist eine poetische Einführung in das große Thema Weltraum, geschrieben und illustriert, um schon die kleinsten unter den Entdeckern zu begeistern.

Das All umgibt uns überall, doch was wissen wir wirklich darüber? Wo sollen wir überhaupt anfangen? *Space Kids* beantwortet diese Fragen in kleinen Schritten: Sterne, Planeten, Monde und Raketen werden einzeln vorgestellt, ebenso wie die Grundlagen der Schwerkraft und wie Astronauten im Weltraum essen und schlafen. Dieses poetische Sachbuch bewegt sich mit frischem und originellem Stil durch die Komplexität des Universums.

In *Space Kids* lernen junge Astronauten nicht nur Fakten über den Kosmos, sondern werden auch daran erinnert, wie einzigartig unser Planet und der Mensch sind. Die fantasievollen Illustrationen von Andrea De Santis und die Leichtigkeit von Steve Parkers Texten lassen viel Raum zum Staunen – vor den Wundern unserer Erde und vor der Unendlichkeit des Universums.

STEVE PARKER ist ein Spezialist für Naturwissenschaften. Er hat an über 300 Publikationen mitgearbeitet. Wenn es um die Wissenschaft geht, ist seine Formel einfach: Halte dich an die beiden grossen „I" – Informationen und Imagination.

ANDREA DE SANTIS ist ein italienischer Illustrator und Graphic Designer. Seinem zeitgenössischen und unverwechselbaren Stil verdankt er zahlreiche Auszeichnungen für internationale Publikationen, Animationen und Coverdesigns.

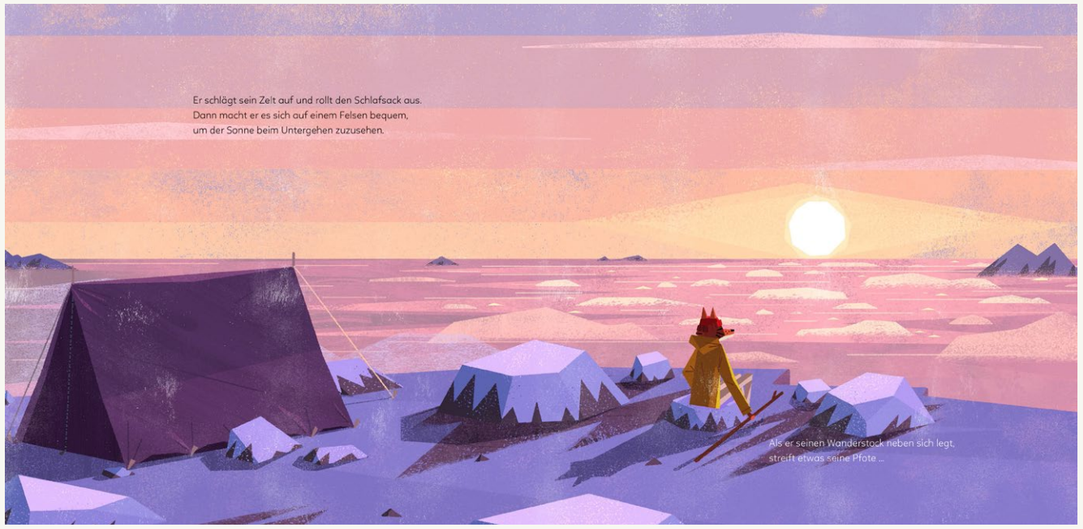

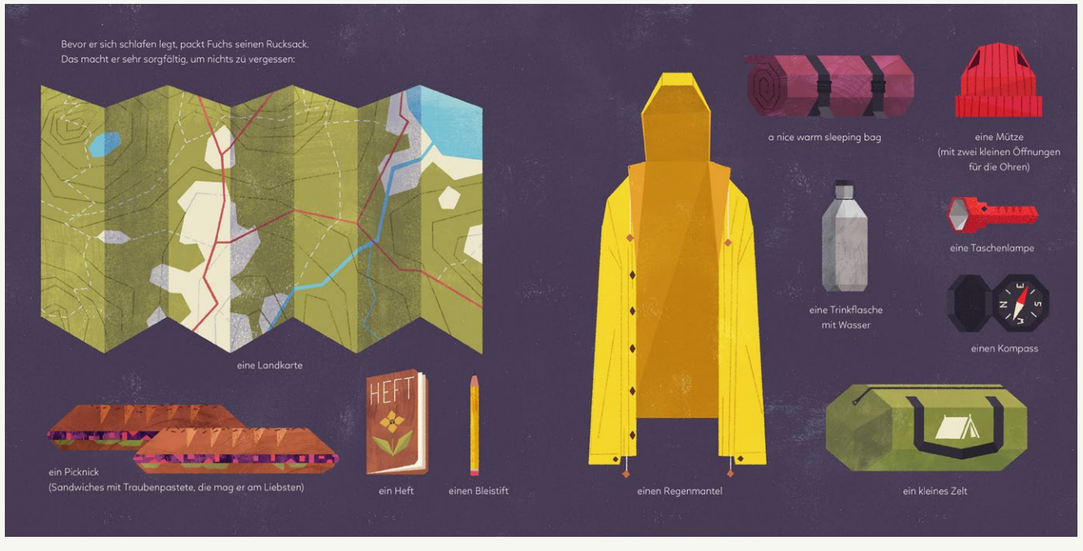

NEU

Die Goldene Funkelblume

von Benjamin Flouw

Kategorie: Bilderbuch
Altersempfehlung: ab 3–7 Jahren und älter
Übersetzung: Odile Kennel
Erscheint: März 2018
Ausstattung: Vollfarbig, Hardcover,
fadengebunden, 44 Seiten, 24 × 24 cm
Preis: ca. € 16,90 (D)
Deutsche Ausgabe ISBN: 978-3-89955-803-6

Englische Ausgabe ISBN: 978-3-89955-802-9

Dieses Buch nimmt den Leser mit auf eine Entdeckungsreise in die Wunder der Natur. Begleite den Protagonisten Fuchs auf seiner Suche nach einer geheimnisvollen Wunderblume.

Fuchs ist ein begeisterter Botaniker. Er liebt die Natur, besonders die wilden Pflanzen. Eines Abends, wie so oft, blättert Fuchs in einem seiner großen Bücher über seltene Gewächse und stößt dabei auf die goldene Wunderblume. Aber was ist das? Es fehlt eine Zeichnung! Niemand scheint zu wissen, wie die Blume aussieht. Also begibt sich Fuchs auf eine Reise hoch hinauf in die Berge, um diese faszinierende fabelhafte Pflanze zu finden.

Fuchs' Expedition in die unbekannte Wildnis und seine Begegnungen mit Freunden, die ihm bei seiner Suche helfen, werden in diesem Buch liebevoll erzählt. Die reduzierten Illustrationen von Benjamin Flouw fangen die Ruhe der unberührten Natur ein und zeigen auf sachbuchartigen Seiten, was er einpackt oder welche Pflanzen er auf dem Weg findet. Die Botschaft ist klar: Die Schönheit unserer wilden, natürlichen Welt gilt es zu schätzen und nicht zu zerstören.

BENJAMIN FLOUW wurde 1986 in der Nähe von Avignon geboren, wo er umringt von Weinfeldern und Zikaden aufwuchs. Er studierte Animation und arbeitet heute als Illustrator in Paris.

NEU

Das Karussell der Tiere

von Gérard Lo Monaco

Kategorie: Pop-up-Buch
Altersempfehlung: ab 3 Jahren
Text: Gestalten
Erscheint: März 2018
Ausstattung: Vollfarbig, Hardcover, fadengebunden, 14 × 23,5 cm
Preis: ca. € 16,90 (D)
Deutsche Ausgabe ISBN: 978-3-89955-800-5

Englische Ausgabe ISBN: 978-3-89955-801-2

Das neue Pop-up-Buch des Papierkünstlers Gérard Lo Monaco ist ein Buch, ein Mobile und eine zauberhafte Menagerie in einem! Gekonnt für einen interaktiven Lesespaß gestaltet, zieht das Karussell Runde um Runde Jung und Alt in seinen Bann.

Ein Löwe reitet auf einem Hund, Affen, die mit einem Känguru boxen, rauschen vorbei, ein Fuchs sitzt in einem Feuerwehrauto – eine so lustige Karussellfahrt macht allen Spaß! Mit jeder sich öffnenden Seite nimmt *Das Karussell der Tiere* Fahrt auf und lässt heitere Figuren in farbenfrohen Kabinen vorbeiziehen. In jeder Runde gibt es neue Details zu entdecken, können immer andere Geschichten erzählt und neue Welten erkundet werden.

Aufgeschlagen steht das Buch auch dekorativ in jedem Kinderzimmer. Während die schillernden Illustrationen dem Betrachter auf jeder Seite lebendig ins Auge springen, geben kurze rhythmische Verse beim Dreh des Karussells den Takt an. Mit Kindern kann man die Tiere erkennen, sie benennen und inspiriert von den Versen ihre Geschichten weitererzählen.

GÉRARD LO MONACO wurde in Buenos Aires geboren und gründete 1995 sein Studio Les Associés Réunis in Paris. Er war an der Konzipierung eines Zirkusses, einer Marionettenwerkstatt und eines Pferdchenkarussells, die alle auf Welttournee gingen beteiligt. Parallel gestaltet Gérard Lo Monaco Albumcover und Poster, für die er den angesehenen Preis des Pariser Kunstgewerbemuseums erhielt.

Ebenfalls von ihm bei *Kleine Gestalten* erschienen: *Ahoi! Eine Seereise*, Seite 24.

ONE OF THE NEW YORK PUBLIC LIBRARY'S TOP 100 TITLES FOR READING AND SHARING IN 2014.

Issun Bôshi

Das Kind, das nicht größer als ein Daumen war

von Icinori

Kategorie: Bilderbuch
Altersempfehlung: ab 4 Jahren
Übersetzung: Claudia Sandberg
Ausstattung: Sonderfarben, Hardcover, fadengebunden, 40 Seiten, 21×33 cm
Preis: €14,90 (D)
Deutsche Ausgabe ISBN: 978-3-89955-717-6

Englische Ausgabe ISBN: 978-3-89955-718-3

Dieses klassische japanische Märchen erzählt die Geschichte von **Issun Bôshi**, dem winzig kleinen Sohn kinderloser Eltern.

Klein und tapfer – das sind die beiden auffälligsten Merkmale von *Issun Bôshi*, der nicht größer als ein Daumen ist. Als er eines Tages das behütete Elternhaus verlässt, um seinen Platz in der Welt zu finden, kommen allerhand Abenteuer auf ihn zu. Aber als Samurai mit Nähnadel schlägt er sich sehr gut und wird am Ende sogar mit einer richtigen Prinzessin belohnt.

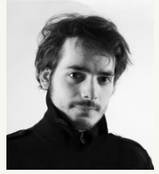

ICINORI sind Mayumi Otero und Raphaël Urwiller. Mayumi Otero ist eine französische Kinderbuch-Illustratorin, deren Zeichnungen und Radierungen oft spielerisch und ironisch sind. Zusammen mit ihrem Kollegen Raphaël Urwiller gestaltete sie *Issun Bôshi* in einem asiatisch anmutenden Stil. Der Grafikdesigner und Illustrator Urwiller illustriert Kinderbücher und arbeitet auch für Zeitungen und Zeitschriften.

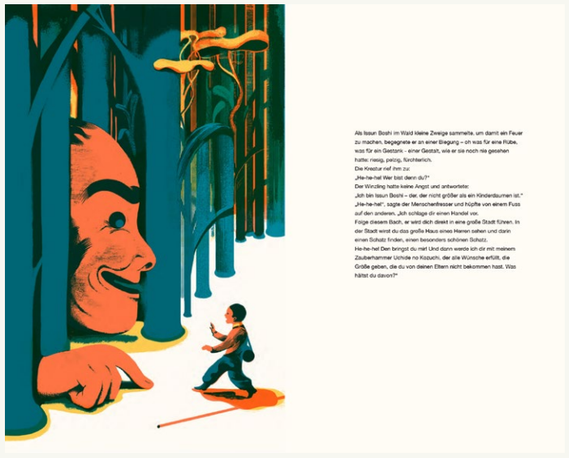

Im Wald der Masken

Eine Geschichte erzählt mit Masken

von Laurent Moreau

Kategorie: Mitmach-Buch
Altersempfehlung: ab 3 Jahren
Übersetzung: Andreas und Sophie Jandl
Ausstattung: Vollfarbig, mit neun herausnehmbaren Masken, fadengebunden, 40 Seiten, 27×37 cm
Preis: €16,90 (D)
Deutsche Ausgabe ISBN: 978-3-89955-762-6

Englische Ausgabe ISBN: 978-3-89955-763-3

Das erfolgreiche Mitmach-Buch endlich wieder lieferbar! Masken heraustrennen und los geht's mit dem spannenden Versteckspiel!

Dieses Buch fällt sprichwörtlich aus dem Rahmen! Im verwunschenen Wald spielen die wilden Tiere mit dem Jäger „Katz und Maus". Neun Masken lassen sich mühelos aus den farbenprächtigen Lithografien heraustrennen. Im Nu kann das Geschichtenerzählen beginnen und über den Buchdeckel hinaus weitergeführt werden.

Autor und Illustrator **LAURENT MOREAU** greift auf analoge Techniken zurück, die den Stil seiner seitenfüllenden Illustrationen prägen. In Moreaus Bildwelten wird der Mensch zum Fremdling und Mutter Natur erwacht zum Leben.

AKTUELL

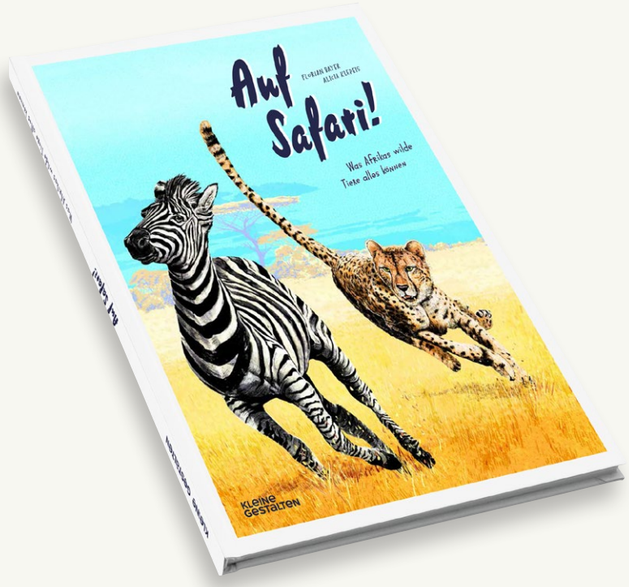

Auf Safari!

Was Afrikas wilde Tiere alles können

Texte von Alicia Klepeis
Illustriert von Florian Bayer

Kategorie: Sachbuch
Altersempfehlung: ab 6 Jahren
Übersetzung: Anja Sackarendt, Paul Kamnitzer
Ausstattung: Vollfarbig, Hardcover, fadengebunden, 64 Seiten, 20,5×26,5 cm
Preis: €19,90 (D)
Deutsche Ausgabe ISBN: 978-3-89955-781-7

Englische Ausgabe ISBN: 978-3-89955-782-4

Auf Safari! rückt ungewöhnliche Tiere ins Rampenlicht. Vom Honigdachs bis zum Katzenfisch: Die Tiere Afrikas halten viele lustige und spannende Überraschungen bereit.

Der Galago, auch Buschbaby genannt, kann in der schwärzesten Nacht gut sehen. Der zahnlose Pangolin ist komplett mit harten Schuppen bedeckt. Jedes Tier in *Auf Safari!* ist anders und spannend. Neben detaillierten Zeichnungen kann man Informationen zu Rasse, Gewicht, Lebensraum und Sozialverhalten nachlesen – ebenso wie volkstümliche Mythen um ihre Herkunft. Außerdem erfährt man, wie man diese wenig verbreiteten Arten schützen und erhalten kann. Ein Buch, das neugierige Entdeckerherzen höher schlagen lässt!

FLORIAN BAYER, Gewinner des *World Illustration Award 2016*, ist ein leidenschaftlicher Beobachter und ein detailverliebter Illustrator: Neben seiner Arbeit als visueller Gestalter in Berlin Kreuzberg, hält er Vorträge zum Thema Illustration und Visualisierung.

ALICIA KLEPEIS hat schon als Geografie-Lehrerin mit Kindern die Vielfalt unserer Welt erforscht. Sie hat mehr als 50 Kinderbücher über Tiere, Länder und mythische Wesen geschrieben.

AKTUELL

Die größten Schätze aller Zeiten

Wie man Schätze versteckt, verliert und wieder findet

Texte von Raphael Honigstein
Illustriert von Caroline Attia

Kategorie: Sachbuch
Altersempfehlung: ab 8 Jahren
Übersetzung: Sören Maahs
Ausstattung: Vollfarbig, Hardcover, fadengebunden, 96 Seiten, 20,5×26 cm
Preis: €24,90 (D)
Deutsche Ausgabe ISBN: 978-3-89955-796-1

Englische Ausgabe ISBN: 978-3-89955-797-8

Mach' dich auf die Reise und begleite berühmte Schatzsucher rund um die Welt auf der Jagd nach verloren geglaubten Schätzen.

Die größten Schätze aller Zeiten erzählt Geschichten berühmter Schatzsucher: von den vergessenen Aztekentempeln der Noche Triste über die wiedergefundenen Goldmünzen und -barren der SS Central America bis zur verschollenen Beute der Berliner Bankräuber Sass. Auf jeder Seite liegt ein echtes Abenteuer in der Luft!

Gewitzte Diebe und clevere Entdecker, sagenumwobene Schätze und historische Schauplätze – farbige Illustrationen und spannende Fakten erzählen Geschichten für kleine und große Abenteurer. Kinder begeben sich beim Aufschlagen des Buches auf eine Reise um die Welt: mit dem Geist unserer Vorfahren im Rücken und dem Glanz des Goldes im Gesicht.

RAPHAEL HONIGSTEINS Metier ist der englische und deutsche Fußball, worüber er als Korrespondent für *The Gurdian*, *Süddeutsche Zeitung* und *talkSPORT* schreibt. Der bekannte Journalist und Anwalt lebt in London. *Die größten Schätze aller Zeiten* ist sein erstes Kinderbuch.

CAROLINE ATTIA ist Französin und arbeitet im Bereich Animation und Illustration. Ihre Filme wurden mehrfach ausgezeichnet. Sie illustriert unter anderem für *ELLE*, *New York Times*, *Harvard Magazine*.

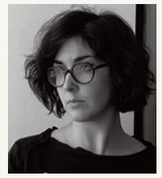

AKTUELL

Wenn ich mal groß bin, werde ich …

von Dawid Ryski

Kategorie: Bilderbuch
Altersempfehlung: ab 3 Jahren
Übersetzung: Sören Maahs
Ausstattung: Vollfarbig, Hardcover, fadengebunden, 32 Seiten, 21 × 29 cm
Preis: €14,90 (D)
Deutsche Ausgabe ISBN: 978-3-89955-798-5

Englische Ausgabe ISBN: 978-3-89955-799-2

Journalist, Programmiererin oder Moderator: **Wenn ich mal groß bin, werde ich …** zeigt Kindern, dass ihnen alle Türen offen stehen, wenn sie groß sind.

Kinder träumen vom Groß sein und fragen sich oft, was die Eltern eigentlich machen, wenn sie nicht da sind. In *Wenn ich mal groß bin, werde ich …* gibt es neben den gängigen Wünschen wie Feuerwehrmann oder Astronaut vom Schlagzeuger in der Punk Rock Band zum Journalisten oder Designer viele andere spannende Berufe zu entdecken.

Wenn ich mal groß bin, werde ich … erklärt mit den grafischen Illustrationen von Dawid Ryksi, die allerhand zu entdecken bieten, und mit einfachen Texten, was Mama, Papa, Schwester oder Onkel beruflich machen. So begeistert dieses Bilderbuch die kleinen Leser mit ganz neuen Ideen für ihre Tagträume.

Mehr Titel von **DAWID RYSKI** finden Sie auf Seite 18.

[/] *„Wenn der polnische Illustrator Dawid Ryski Traumberufe aufzeichnet, bleiben nicht nur Kinderaugen hängen.“*
DIE PRESSE

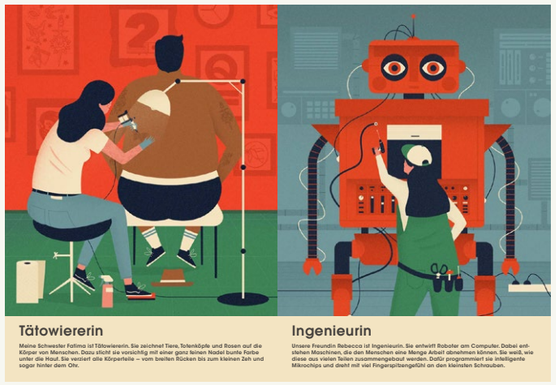

AKTUELL

Durch die Jahreszeiten

von Dawid Ryski

Kategorie: Bilderbuch
Altersempfehlung: ab 3 Jahren
Übersetzung: Sören Maahs
Ausstattung: Vollfarbig, Hardcover, fadengebunden, 32 Seiten, 21 × 29 cm
Preis: €14,90 (D)
Deutsche Ausgabe ISBN: 978-3-89955-783-1

Englische Ausgabe ISBN: 978-3-89955-784-8

Frühling, Sommer, Herbst und Winter: **Durch die Jahreszeiten** beschreibt, wie eine Familie die Jahreszeiten erlebt.

Dawid Ryskis farbenfrohe Illustrationen erwecken das goldene Herbstlaub, den blühenden Frühling und den eisigen Winter zum Leben. Beim Durchblättern der Seiten sieht man die Jahreszeiten kommen und gehen. Ein Spaziergang durch die verschneite Stadt endet im taufrischen Frühjahr bevor der wärmende Sommer beginnt.

Durch die Jahreszeiten zeigt, wie man im Frühjahr auf blühende Kirschbäume klettert, im Sommer im See badet, in den stürmischen Herbstmonaten Drachen steigen lässt und im Winter rodeln geht. Im Kreislauf der Jahreszeiten kehrt alles wieder und die Natur hält für jeden Abschnitt ganz eigene Ereignisse und Aktivitäten bereit, die es zu entdecken gilt.

DAWID RYSKI ist ein polnischer Illustrator, dessen Arbeiten bereits in diversen Zeitungen und Magazinen zu sehen waren. Ebenso leidenschaftlich kreiert er Konzertposter sowie Albumcover und spielt Schlagzeug in einer Band.

Von Dawid Ryski sind außerdem *Alle meine Tiere* – schon jetzt ein Klassiker der *Kleinen Gestalten* – und *Wenn ich mal groß bin, werde ich…* erschienen.

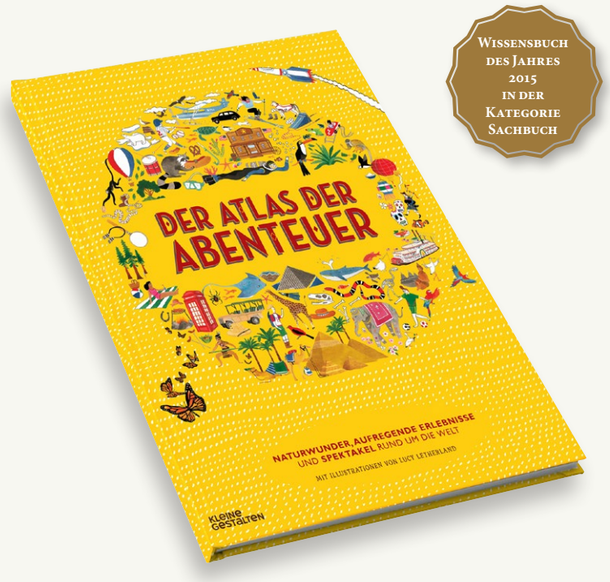

WISSENSBUCH DES JAHRES 2015 IN DER KATEGORIE SACHBUCH

Der Atlas der Abenteuer

Naturwunder, aufregende Erlebnisse und Spektakel rund um die Welt

von Lucy Letherland

Kategorie: Sachbuch
Altersempfehlung: ab 6 Jahren
Übersetzung: Elvira Willems
Ausstattung: Vollfarbig, Hardcover, fadengebunden, 96 Seiten, 27 × 37 cm
Preis: € 29,90 (D)
ISBN: 978-3-89955-742-8

Die entlegensten Ecken der Welt sind plötzlich ganz nah.

Schlägt man diesen Atlas erst einmal auf, legt man ihn so schnell nicht mehr beiseite. Augenblicklich befindet man sich auf einer Entdeckungsreise. *Der Atlas der Abenteuer* nimmt Kinder mit zu 30 Zielen auf sieben Kontinenten, von den Pinguinen in der Antarktis zum Karneval in Rio oder auf eine Gondelfahrt durch Venedig.

Die großformatigen Doppelseiten vermitteln geografisches Wissen und Kenntnisse über Flora, Fauna und Völker. Die Illustrationen im Wimmelbild-Stil bergen unzählige Details und Informationen, so ist jedes Abenteuer ein anderes.

Den neuen Titel von **LUCY LETHERLAND** finden Sie auf Seite 2.

[/] *„Eine wunderbare, tierische Weltreise mit grandiosen Illustrationen, die perfekt die Waage hält zwischen überwältigendem Bilderbogen und knapper Info, die grafisch gut aufbereitet ist.“* STIFTUNG LESEN

AKTUELL

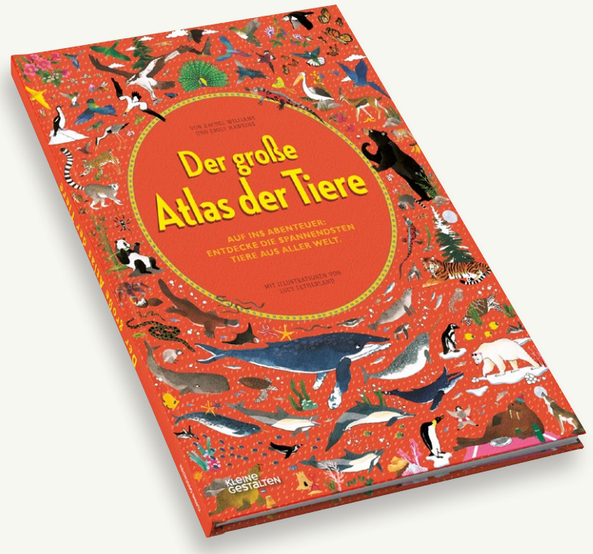

Der große Atlas der Tiere

Auf ins Abenteuer: Entdecke die spannendsten Tiere aus aller Welt

von Lucy Letherland

Kategorie: Sachbuch
Altersempfehlung: ab 6 Jahren
Übersetzung: Elvira Willems
Ausstattung: Vollfarbig, Hardcover, fadengebunden, 96 Seiten, 27 × 37 cm
Preis: € 29,90 (D)
ISBN: 978-3-89955-789-3

Wo lebt der Brillenflughund? Und wie lange kann eine Schildkröte den Atem anhalten? Der große Atlas der Tiere erklärt die Welt der Tiere.

Wir teilen uns diesen Planeten mit einer Vielzahl anderer Lebewesen und doch wissen wir nur wenig über Schnabeltiere, Wasserschweine oder Buckelwale. Dieses großformatige Buch lädt kleine und große Entdecker ein, die spannende Welt der Tiere, ihre Verhaltensweisen und Lebensräume kennenzulernen.

In dem Wimmelbuch können Kleinkinder von der Ameise bis zum Zebra viel Spannendes entdecken. Kurze, einfache Sätze halten viele zusätzliche Information für Schulkinder bereit.

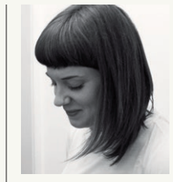

Ihre Ideen entnimmt **LUCY LETHERLAND** persönlichen Erlebnissen, alltäglichen Beobachtungen und einem Interesse für das Außergewöhnliche und Surreale. So zeigen ihre Illustrationen unzählige Details und Informationen – damit ist jedes Abenteuer ein anderes.

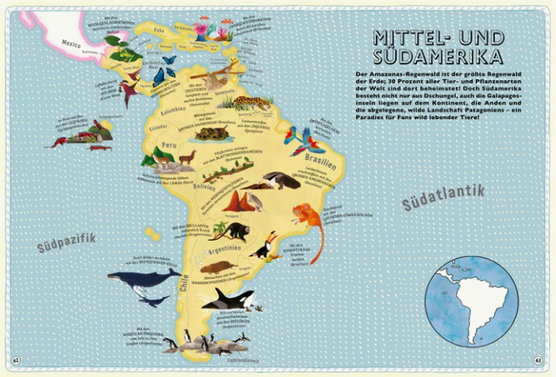

Alle meine Tiere

von Dawid Ryski

Kategorie: Bilderbuch
Altersempfehlung: ab 3 Jahren
Text: Hendrik Hellige
Ausstattung: Vollfarbig, Hardcover, fadengebunden, 48 Seiten, 27 × 37 cm
Preis: €19,90 (D)
Deutsche Ausgabe ISBN: 978-3-89955-776-3

Englische Ausgabe ISBN: 978-3-89955-777-0

Die Tiere in diesem großformatigen Buch erhalten je ein Accessoire, das einiges über sie verrät und jungen Lesern ein Lächeln entlockt.

Eine schwimmende Krake streckt ihre Tentakel nach einem Tintenfass aus. Ein hungriger Bär trifft auf einen vor Honig triefenden Bienenstock. Eine schlaue Eule sitzt neben ihrer wertvollen Brille. Mit einem Auge fürs Detail und viel Humor hat Dawid Ryski 23 Tiere und die ihnen nachgesagten Eigenschaften illustriert. Sein flächiger und leuchtender Stil erinnert dabei an klassische Vintageposter.

Auf jeweils gegenüberliegenden Seiten finden sich ein Tier und sein passendes Attribut zusammen. Die Paarungen laden junge Leser ein, die verschiedenen Persönlichkeiten kennenzulernen und die witzige Verbindung zu ihren jeweiligen Accessoires zu entdecken.

DAWID RYSKI
Geboren 1982 und eigentlich Landschaftsarchitekt von Beruf, lebt und arbeitet David Ryski in Pulawy, einer Kleinstadt im Südosten von Polen. Seine Illustrationen sind u. a. in *Computer World*, *Health Leaders Media*, *L'Optimum*, *American Lawyer Magazine* und *Esquire* erschienen. In der Musikbranche machte sich der leidenschaftliche Schlagzeuger mit seinen Konzertplakaten und Albumcovern einen Namen.

NEU

Turnbeutel

für *Kleine Gestalten*

Motive von Dawid Ryski

Kategorie: Geschenkartikel
Altersempfehlung: ab 4 Jahren
Ausstattung: Farbe Indigo, 100 % Baumwolle, ca. 140gr / m², 37 × 46 cm, ca. 12 L Fassungsvermögen, naturfarbene Kordeln, Innennähte versäumt, Siebdruck-Motiv
Preis: €14,90 (D) UVP
ISBN: 978-3-89955-709-1

Der Turnbeutel von **Kleine Gestalten** ist die ideale Geschenkidee für alle Kindergarten- und Schulkinder.

Mit den Tier-Motiven aus unserem Bilderbuch *Alle meine Tiere* von Dawid Ryski kommt der Beutel im Retrostil daher. Die liebevolle Gestaltung durch Siebdruck auf 100%iger Baumwolle macht einen angesagten Trendartikel hier zum Designklassiker. Mit dem praktischen Kordel-Tunnelzug lassen sich Sportsachen genauso schnell einpacken, wie Bücher, die wieder in die Bibliothek müssen.

TURNBEUTEL PANDA
ISBN: 978-3-89955-805-0

TURNBEUTEL PINGUIN
ISBN: 978-3-89955-807-4

TURNBEUTEL ALPAKA
ISBN: 978-3-89955-809-8

Das Leben und ich

Eine Geschichte über den Tod

Text von Elisabeth Helland Larsen
Illustriert von Marine Schneider

Dieses Buch erklärt für Leser jeden Alters, wie Leben und Tod zusammenhängen.

Ganz in Blau, aber mit rosa Wangen besucht der Tod kleine Tiere mit weichem Fell und große Tiere mit scharfen Zähnen. Sie besucht die Großmutter und bleibt so lange, bis diese ihre letzte Handarbeit erledigt hat. *Das Leben und ich* findet eine ehrliche, direkte Sprache und kindlich-träumerische Illustrationen für das, was sonst so schwierig zu beschreiben ist und holt den Tod zurück ins Leben. Denn am Ende wird klar: beide sind untrennbar miteinander verbunden.

Kategorie: Bilderbuch
Altersempfehlung: ab 6 Jahren
Übersetzung: Ursel Allenstein
Ausstattung: Vollfarbig, Hardcover,
fadengebunden, 48 Seiten, 22 × 27,5 cm
Preis: € 14,90 (D)
Deutsche Ausgabe ISBN: 978-3-89955-770-1

Englische Ausgabe ISBN: 978-3-89955-771-8

AKTUELL

Ein Leben mit dir

Text von Elisabeth Helland Larsen
Illustriert von Marine Schneider

Spielte im Buch **Das Leben und ich** noch die Figur des Todes die Hauptrolle, erzählt **Ein Leben mit dir** eine einfühlsame Geschichte über das Leben.

Ein Geschöpf mit rosa Flügeln streift durch die Seiten dieses Buchs und zeigt: Leben findet überall um uns herum statt. Das Leben begegnet vielen anderen Wesen und begleitet diese auf ihrem Weg des Aufwachsens und Älterwerdens. Es fliegt mit den Bienen im Himmel, schwimmt mit den Schildkröten unter Wasser und besucht unsere Geschwister und Großeltern. Dabei werden kleine und große Fragen, wie die nach dem Sinn des Lebens, thematisiert.

Kategorie: Bilderbuch
Altersempfehlung: ab 6 Jahren
Ausstattung: Vollfarbig, Hardcover,
fadengebunden, 48 Seiten, 22 × 27,5 cm
Preis: € 14,90 (D)
Deutsche Ausgabe ISBN: 978-3-89955-792-3

Englische Ausgabe ISBN: 978-3-89955-793-0

Grimm

Die illustrierten Märchen der Brüder Grimm

von Jacob und Wilhelm Grimm

Neue Illustrationen bringen die spannenden Märchen der Brüder Grimm zurück ins 21. Jahrhundert. Ein Gestalten-Bestseller in aktualisierter Auflage.

Kinder bewegen sich in einer Welt der Fantasie und Fiktion, voller Magie und Mythen, bewohnt von Heldinnen und Helden. Die Märchen der Brüder Grimm tauchen tief ein in diese fabelhafte Welt und bevölkern sie mit ihren Figuren, ihren Erzählungen und ihren wertvollen Lektionen. *Grimm* ist ein literarisches Erlebnis, sowohl für seine Leser, wie auch für seine Zuhörer.

Kategorie: Lesebuch
Altersempfehlung: ab 6 Jahren
Ausstattung: Vollfarbig, Hardcover,
fadengebunden, 192 Seiten, 19 × 24 cm
Preis: € 19,90 (D)
Deutsche Ausgabe ISBN: 978-3-89955-787-9

Englische Ausgabe ISBN: 978-3-89955-788-6

AKTUELL

Andersen

Die illustrierten Märchen von Hans Christian Andersen

von Hans Christian Andersen

Generationen von Lesern kennen und lieben die Andersen-Märchen. Diese Ausgabe gibt ihnen mit zeitgenössischen Illustrationen ein neues Gewand.

Eine Neuauflage des Gestalten-Klassikers *Andersen*: Bekannte Märchen wie *Das hässliche Entlein*, *Die Prinzessin auf der Erbse* oder *Die kleine Meerjungfrau* werden mit zeitgemäßen Bildern verschiedener Illustratoren aus aller Welt erzählt.
Die unterschiedlichen Illustrationen machen die zeitlosen Märchen zu einem Gesamtwerk.

Kategorie: Lesebuch
Altersempfehlung: ab 6 Jahren
Ausstattung: Vollfarbig, Hardcover,
fadengebunden, 188 Seiten, 19 × 24 cm
Preis: € 19,90 (D)
Deutsche Ausgabe ISBN: 978-3-89955-790-9

Englische Ausgabe ISBN: 978-3-89955-791-6

Hannas Kuscheldecke

von Arthur Miller
Illustriert von Al Parker

Hannas Kuscheldecke ist Arthur Millers einziges Kinderbuch. Hier erzählt er auf intelligente und bewegende Weise eine Geschichte, die jeder in seiner Kindheit erlebt hat.

Seit sie ein Baby war, besitzt Hanna eine rosafarbene Kuscheldecke. Das weiche, warme Stück Stoff gibt ihr Sicherheit und ein wohliges Gefühl. Doch je größer sie wird, desto mehr schrumpft die Decke. Die Beziehung zwischen Hanna und ihrer Kuscheldecke verändert sich, während sie vom Baby zum Mädchen heranreift. Hanna lernt, dass die Geborgenheit ihrer Kindheit durch ihre Erinnerungen und Erlebnisse fortbesteht.

Kategorie: Bilderbuch
Altersempfehlung: ab 4 Jahren
Ausstattung: Sonderfarben, Hardcover,
fadengebunden, 64 Seiten, 17,5 × 25 cm
Preis: € 19,90 (D)
Deutsche Ausgabe ISBN: 978-3-89955-785-5

Englische Ausgabe ISBN: 978-3-89955-786-2

Der illustrierte Atlas der Architektur voller merkwürdiger Bauwerke

von Alexandre Verhille
und Sarah Tavernier

Dieser einzigartige Architekturatlas zeigt die verblüffendsten Bauten der Welt und versetzt Groß und Klein in Staunen.

Für den Bau von Schloss Neuschwanstein wurden 465 Tonnen Marmor verwendet und die größte Moschee der Welt hat eine Fläche von 56 Fußballfeldern. *Der illustrierte Atlas der Architektur voller merkwürdiger Bauwerke* führt durch eine Welt atemberaubender Bauten und deren Geschichten in illustrierten Landkarten und kurzweiligen Factsheets.

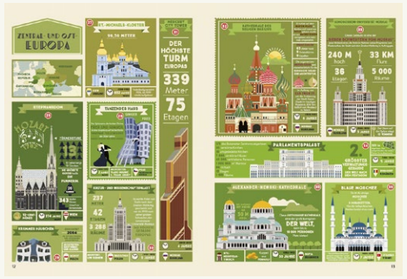

Kategorie: Sachbuch
Altersempfehlung: ab 8 Jahren
Übersetzung: Claudia Sandberg
Ausstattung: Vollfarbig, Hardcover,
fadengebunden, 48 Seiten, 27 × 37 cm
Preis: € 22,90 (D)
Deutsche Ausgabe ISBN: 978-3-89955-774-9

Englische Ausgabe ISBN: 978-3-89955-775-6

Mein Körper

Erklärt und Illustriert

Illustriert von Golden Section Graphics
Text von Antje Helms

Der menschliche Körper fasziniert Kinder und Erwachsene jeden Alters. Dieses Buch erklärt kindgerecht in Text und Bild, wie unser Körper funktioniert.

Mein Körper lädt zu einer Reise durch die wichtigsten Systeme des menschlichen Körpers ein und überrascht außerdem mit faszinierenden Fakten – beispielsweise dass Erwachsene morgens größer sein können als abends oder dass die Darmlänge eines Kindes der Höhe einer Giraffe entspricht. *Mein Körper* ist ein wunderbar kindgerechtes Sachbuch, das wertvolles Wissen für Kinder verständlich aufbereitet.

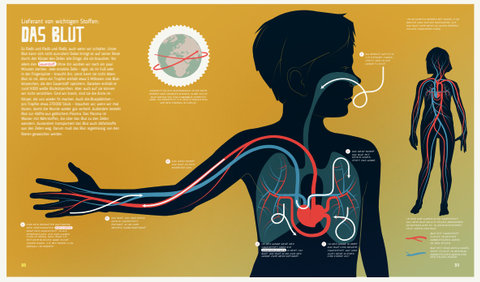

Kategorie: Sachbuch
Altersempfehlung: ab 8 Jahren
Ausstattung: Vollfarbig, Hardcover,
fadengebunden, 48 Seiten, 24 × 28 cm
Preis: € 19,90 (D)
Deutsche Ausgabe ISBN: 978-3-89955-711-4

Englische Ausgabe ISBN: 978-3-89955-712-1

Wie groß, wie weit, wie schnell?

Illustriert von Jan Van Der Veken

Originelle Vergleiche machen Maßeinheiten für Kinder verständlich.

Wie schnell sind 120 km / h? Wie schwer sind 4 t? Physikalische Größen und ihre Maßeinheiten sind abstrakt. *Wie groß, wie weit, wie schnell?* macht Dimensionen und Einheiten durch unterhaltsame Gegenüberstellungen greifbar. Kinder können sich so besser vorstellen, wie groß oder weit weg etwas tatsächlich ist und lernen Längen, Entfernungen, Gewicht, Geschwindigkeit und Zeit besser einzuschätzen.

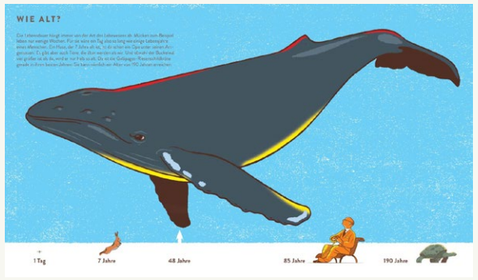

Kategorie: Sachbuch
Altersempfehlung: ab 5 Jahren
Ausstattung: Vollfarbig, Hardcover,
fadengebunden, 48 Seiten, 24 × 28 cm
Preis: € 17,90 (D)
Deutsche Ausgabe ISBN: 978-3-89955-731-2

Englische Ausgabe ISBN: 978-3-89955-732-9

New York Times Award „Best Illustrated Children's Book“ 2015

Madame Eiffel

Die wunderbare Geschichte des Eiffelturms

von Alice Brière-Haquet und Csil

Begleitet von stimmungsvollen Illustrationen, erzählt diese herzerwärmende, fiktive Geschichte, warum Gustave Eiffel den Eiffelturm erbaute.

Kategorie: Bilderbuch
Altersempfehlung: ab 4 Jahren
Übersetzung: Odile Kennel
Ausstattung: Sonderfarben, Hardcover, fadengebunden, 32 Seiten, 20×30 cm
Preis: € 9,95 (D)
Deutsche Ausgabe ISBN: 978-3-89955-754-1

Englische Ausgabe ISBN: 978-3-89955-755-8

Für immer Freunde

Text von Roald Kaldestad
Illustriert von Bjørn Rune Lie

Zwischen Regentropfen und fallenden Blättern lernt ein kleiner Junge, eine neue Freundschaft zu schließen und eine alte im Herzen zu behalten.

Kategorie: Bilderbuch
Altersempfehlung: ab 6 Jahren
Übersetzung: Nora Pröfrock
Ausstattung: Vollfarbig, Hardcover, fadengebunden, 48 Seiten, 21×29 cm
Preis: € 14,90 (D)
Deutsche Ausgabe ISBN: 978-3-89955-772-5

Englische Ausgabe ISBN: 978-3-89955-773-2

Der Rattenfänger von Hameln

von Marine Tasso und Thomas Baas

In leuchtenden Farben erinnert die Legende des Rattenfängers daran, wie wichtig es ist, Versprechen zu halten.

Kategorie: Bilderbuch
Altersempfehlung: ab 4 Jahren
Übersetzung: Odile Kennel
Ausstattung: Sonderfarben, Hardcover, fadengebunden, 48 Seiten, 22×35 cm
Preis: € 14,90 (D)
Deutsche Ausgabe ISBN: 978-3-89955-766-4

Englische Ausgabe ISBN: 978-3-89955-767-1

Preissenkung!

Plitsch, der Regenschirm-Mann

von David Sire und Thomas Baas

Der andauernde Regen schlägt Plitsch so sehr aufs Gemüt, dass er beschließt, ein Regenschirm zu werden. Doch auch das Leben als Regenschirm ist nicht immer einfach.

Kategorie: Bilderbuch
Altersempfehlung: ab 5 Jahren
Übersetzung: Odile Kennel
Ausstattung: Sonderfarben, Hardcover, fadengebunden, 40 Seiten, 23×31 cm
Preis: € 7,95 (D)
Deutsche Ausgabe ISBN: 978-3-89955-737-4

Englische Ausgabe ISBN: 978-3-89955-738-1

Ahoi! Eine Seereise

Eine Pop-up-Geschichte über Schiffe

von Gérard Lo Monaco

So aufregend wie ein Hafenbesuch: Hier lassen sich Boote und Segelschiffe in Miniatur bestaunen.

Kategorie: Pop-up-Buch
Altersempfehlung: ab 4 Jahren
Text: Hendrik Hellige
Ausstattung: Vollfarbig, Hardcover, 16 Seiten, 26×16 cm
Preis: € 22,90 (D)
ISBN: 978-3-89955-778-7

Auf großer Fahrt!

Die berühmtesten Routen der Welt

von Alexandre Verhille und Sarah Tavernier

Dieses geniale Pop-up-Buch lädt zum Reisen auf den fünf legendärsten Routen und Expeditionen ein.

Kategorie: Pop-up-Buch
Altersempfehlung: ab 5 Jahren
Übersetzung: Andreas Jandl
Ausstattung: Vollfarbig, Hardcover, 16 Seiten, 21×25,5 cm
Preis: € 24,90 (D)
Deutsche Ausgabe ISBN: 978-3-89955-758-9

Englische Ausgabe ISBN: 978-3-89955-759-6

Preissenkung!

Der Honigdieb

von Karthika Naïr und Joëlle Jolivet

In exotischen Bildern und einer einfühlsamen Sprache lehrt dieses indische Märchen Kindern die Achtung und Wertschätzung der Natur.

Kategorie: Bilderbuch
Altersempfehlung: ab 6 Jahren
Übersetzung: Anke Caroline Burger
Ausstattung: Sonderfarben, Hardcover, fadengebunden, 52 Seiten, 24,7×30 cm
Preis: € 9,95 (D)
Deutsche Ausgabe ISBN: 978-3-89955-729-9

Englische Ausgabe ISBN: 978-3-89955-730-5

The Huffington Post Kids Award 2014 in der Kategorie „Best Dark/Mysterious“

Elsa und die Nacht

von Jöns Mellgren

Auf sehr poetische Art und Weise erzählt **Elsa und die Nacht** von einer Freundschaft, wie sie seltsamer kaum sein könnte.

Kategorie: Bilderbuch
Altersempfehlung: ab 4 Jahren
Übersetzung: Wiebke Ankersen
Ausstattung: Vollfarbig, Hardcover, fadengebunden, 32 Seiten, 24×29 cm
Preis: € 7,95 (D)
Deutsche Ausgabe ISBN: 978-3-89955-715-2

Englische Ausgabe ISBN: 978-3-89955-716-9

Edwina ermittelt in Berlin

Der Schatz des Priamos

von Joana Breidenbach und Judith Homoki
Illustriert von Martin Haake

Der Kinder-Krimi nimmt junge Leser mit auf Spurensuche durch die lebendige Geschichte Berlins.

Kategorie: Lesebuch
Altersempfehlung: ab 10 Jahren
Ausstattung: Einfarbig, Hardcover,
fadengebunden, 160 Seiten, 15×23 cm
Preis: €12,90 (D)
ISBN: 978-3-89955-739-8

PREISSENKUNG!

Kleine Hausgeister

von Sonia Goldie und Marc Boutavant

Dieses lustige Bilderbuch erzählt von all den großen und kleinen Geistern, die bei uns zu Hause wohnen.

Kategorie: Bilderbuch
Altersempfehlung: ab 4 Jahren
Übersetzung: Odile Kennel
Ausstattung: Vollfarbig, Hardcover,
fadengebunden, 40 Seiten, 21×27,5 cm
Preis: €7,95 (D)
ISBN: 978-3-89955-719-0

Rotkäppchen

Nach Jacob und Wilhelm Grimm

von Jacob und Wilhelm Grimm
Illustriert von Clémentine Sourdais

Ein Spiel mit Licht und Schatten – eindrucksvoller wurde **Rotkäppchen** selten umgesetzt.

Kategorie: Bilderbuch
Altersempfehlung: ab 3 Jahren
Ausstattung: Vollfarbig, Leporello,
28 Seiten, 17,5×14 cm
Preis: €12,95 (D)
Deutsche Ausgabe ISBN: 978-3-89955-722-0
Englische Ausgabe ISBN: 978-3-89955-723-7

Der gestiefelte Kater

Nach Jacob und Wilhelm Grimm

von Jacob und Wilhelm Grimm
Illustriert von Clémentine Sourdais

Ein bekanntes Märchen neu erzählt – als Vorlesebuch mit Scherenschnitten für abenteuerliche Schattenspiele.

Kategorie: Bilderbuch
Altersempfehlung: ab 3 Jahren
Ausstattung: Vollfarbig, Leporello,
28 Seiten, 17,5×14 cm
Preis: €12,95 (D)
Deutsche Ausgabe ISBN: 978-3-89955-726-8
Englische Ausgabe ISBN: 978-3-89955-727-5

Die große Zoo-Parade

Buchstabieren und Zählen mit Tieren

von Judith Drews

Kinder lieben Tiere, Buchstaben und Zahlenspiele. Mit diesem Buch lernen schon die Jüngsten spielerisch die Namen der Tiere, das ABC und das Zählen.

Kategorie: Bilderbuch
Altersempfehlung: ab 5 Jahren
Ausstattung: Vollfarbig, Hardcover,
fadengebunden, 64 Seiten, 17×24 cm
Preis: €12,95 (D)
Deutsche Ausgabe ISBN: 978-3-89955-713-8
Englische Ausgabe ISBN: 978-3-89955-714-5

Mit Illustrationen aus der großartigen App *Streichelzoo* von Fox & Sheep

Petting Zoo Memo Game

von Christoph Niemann

Christoph Niemanns liebenswerter Streichelzoo erscheint jetzt als farbenfrohes Memo-Spiel zum Anfassen.

Kategorie: Spiel
Altersempfehlung: ab 3 Jahren
Ausstattung: Vollfarbig, 36 Bildpaare,
19,2×19,2×2,5 cm
Preis: €14,90 (D) UVP
ISBN: 978-3-89955-710-7

PREISSENKUNG!

Der Nachtwächter

von Jean-Baptiste Labrune und Jérémie Fischer

Mitreißend geschrieben und eindrucksvoll illustriert, erzählt diese Geschichte von der Angst vor der Dunkelheit, von Schutz, Gemeinschaft und Liebe.

Kategorie: Lesebuch
Altersempfehlung: ab 9 Jahren
Übersetzung: Meinolf Reul
Ausstattung: Sonderfarben, Hardcover,
fadengebunden, 192 Seiten, 16,5×22 cm
Preis: €9,95 (D)
Deutsche Ausgabe ISBN: 978-3-89955-748-0
Englische Ausgabe ISBN: 978-3-89955-749-7

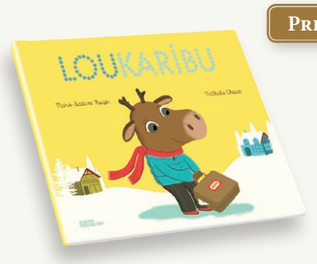

PREISSENKUNG!

Lou Karibu

von Marie-Sabine Roger und Nathalie Choux

Die Geschichte von **Lou Karibu** hilft kleinen Kindern dabei, die Trennung ihrer Eltern besser zu begreifen.

Kategorie: Bilderbuch
Altersempfehlung: ab 3 Jahren
Übersetzung: Odile Kennel
Ausstattung: Vollfarbig, Hardcover, Querformat,
fadengebunden, 40 Seiten, 30×23 cm
Preis: €9,95 (D)
Deutsche Ausgabe ISBN: 978-3-89955-735-0
Englische Ausgabe ISBN: 978-3-89955-736-7

Pressekontakt

Deutschland / Schweiz / Österreich
Katrin Ritte
Kirchner Kommunikation
Gneisenaustraße 85
D-10961 Berlin
Tel. +49 (0)30 84711814
Fax +49 (0)30 84711811
ritte@kirchner-pr.de

Auslieferungen

Deutschland / Österreich
LKG
Ronja Kiso
An der Südspitze 1–12
D-04571 Rötha
Tel. +49 (0)3420 665205
Fax +49 (0)3420 6651732
ronja.kiso@lkg-service.de

Schweiz
Buchzentrum AG (BZ)
Denise Lehmann
Industriestrasse Ost 10
CH-4614 Hägendorf
Tel. +41 (0)622 092706
Fax +41 (0)622 092788
lehmannd@buchzentrum.ch

Außendienst

Deutschland
Ost / Nord
buchart
Peter Wolf Jastrow / Bettina Seiffert
Cotheniusstraße 4
D-10407 Berlin
Tel. +49 (0)30 44732180
Fax +49 (0)30 44732181
service@buchart.org

Süd
Michael Klein, Nicole Grabert,
Friederike Rother
c / o Vertreterbüro Würzburg
Huebergasse 1
D-97070 Würzburg
Tel. +49 (0)931 17405
Fax +49 (0)931 17410
klein@vertreterbuero-wuerzburg.de
grabert@vertreterbuero-wuerzburg.de
rother@vertreterbuero-wuerzburg.de

West
Achim Kleine
Jageplatz 54
D-58300 Wetter / Ruhr
Tel. +49 (0)23 35844822
Fax +49 (0)23 3570899
vv@achimkleine.de

Schweiz
Sebastian Graf
Graf Verlagsvertretungen GmbH
Uetlibergstrasse 84
CH-8045 Zürich
Tel. +41 (0)44 4634228
Fax +41 (0)44 4501155
sgraf@swissonline.ch

Österreich
Seth Meyer-Bruhns
Böcklinstraße 26/8
A-1020 Wien
Tel / Fax: +43 (0) 12147340
meyer_bruhns@yahoo.de

Impressum

Gestalten
Die Gestalten Verlag GmbH & Co. KG
Mariannenstraße 9–10
10999 Berlin
Deutschland
Tel. +49 (0)30 726132000
Fax +49 (0)30 726132222
sales@gestalten.com
www.gestalten.com

Unsere Bücher und Produkte werden weltweit durch ein internationales Netzwerk von Partnern und Vertretern vertrieben. Für alle Anfragen zum Verkauf und Vertrieb stehen wir Ihnen unter **sales@gestalten.com** gerne zur Verfügung.

Änderungen bei Titeln, Ausstattung, Design, Preisen und Erscheinungsterminen vorbehalten.
Redaktionsstand: November 2017

Umschlagabbildung von Andrea De Santis aus dem Buch *Space Kids*

Schriften: Canary von Mark Froemberg, Malaussène Translation von Laure Afchain
Foundry: www.gestaltenfonts.com

© Die Gestalten Verlag
GmbH & Co. KG, Berlin 2017
All rights reserved.

Bestellnummer 9234
(Englische Ausgabe: Nr. 9235)

Das für diesen Katalog verwendete Papier ist zertifiziert nach dem Standard des FSC®.